

Infos Pratiques :

Docteurs :

DECHEVIGNY
02.98.69.54.64
DESJOUIS
02.98.69.54.64

Pharmacie :

N.D de Kerellon
02.98.69.51.16

Masseur-

Kinésithérapeutes :

Bars - Bodennec
02.98.29.64.02
De la Rebière de Pouyade
02.98.69.52.40

Orthophonie

Marine Siohan
07.68.80.25.21

Ostéopathe :

Mme Bars 06.62.08.77.67

Sophro-analyste :

Mme Serandour
06.63.20.52.47

Cabinets infirmiers :

Louise LAGATHU
02.98.69.54.91
Boutier-Péron-Seité-Le Henaff
02.98.69.51.82

Cabinet dentaire :

L'HIGUINEN-LESCOUR-
APPRIOUAL
02.98.69.55.06

Pédicure-Podologue D.E.

M. SOURCEAU
02.98.69.53.49

Sage-femme :

QUELEN Céline 07.89.25.38.28

Mairie : 02.98.69.51.11

Du lundi au vendredi :
8h30-12h00 et 13h30-17h00

Mission locale :

à la Maison des Services les
mardis, mercredis et jeudis de
8h30 à 12h et de 13h30 à 17h30
Tél. : 02.98.29.12.68

Médiathèque :

Mardi : 16h-18h30
Mercredi : 10h-12h/14h-18h30
Vendredi : 16h-17h30
Samedi : 10h-12h

Déchetterie communautaire de Ty Korn :

Le lundi 13h30 à 17h30
Du mardi au samedi : 8h45-12h et
13h30 -17h30
02.98.29.82.11

Horaires de la Poste :

Fermée le lundi
Du mardi au vendredi 13h45 - 16h30
Le samedi : 10h-12h

Accueil de jour : PLOUENAN

02.98.68.10.36 AS Domicile

Maisons des Services

au Public (MSAP) :

- St Pol de Léon 02.98.69.10.44
- Cléder 02.98.69.44.54

MEDIATHEQUE

*Le monde de
demain est entre
nos mains*



Ecole des Loisirs

**Concours de l'École des
Loisirs porté par la
librairie Livres In Room de
St Pol de Léon**

40 classes participantes

Une grande mobilisation de la
maternelle au CM2 !

Travail des classes
autour d'une
sélection thématique



*Au bord de la mer
Dans la forêt
A la campagne*

**Résultat : une exposition
dans 3 médiathèques :
Saint Pol de Léon
Plouénan
Plouescat**



ÉCOLE DE KERELLON



**Maternelles et
CP de Penzé**

A
N
N
O
N
C
E

RELais
PETITE ENFANCE
Haut-Léon Communauté

Garde d'enfants à domicile
Baby-sitter

Jusqu'au 31 mai.

SOYEZ CANDIDAT.E.S !

Vous avez plus de **18 ans** ?
Vous êtes sérieux.ses, motivé.e.s
et vous habitez **Haut-Léon Communauté** ?

► Prenez rendez-vous avec le Relais Petite Enfance
avant le 31 mai : au 02 98 69 23 13 ou à relais@hlc.bzh

Divers

ALSH : ESPACE ENFANCE-JEUNESSE

Pôle animation : L'Alsh des mercredis

L'équipe pédagogique espère à nouveau faire escale dans les différents pays du monde courant mai.

Inscriptions été 2021

les inscriptions pour les vacances d'été sont ouvertes. consultez www.plouenan.fr (rubrique ALSH)



Quelles aides pour les propriétaires bailleurs ?

A ce jour, les propriétaires bailleurs qui envisagent des travaux de rénovation énergétique peuvent bénéficier de plusieurs aides : l'éco-prêt à taux zéro, la prime rénov et les certificats d'économie d'énergie ou encore les aides de l'ANAH. L'éco-prêt à taux zéro est un prêt à taux d'intérêt nul qui permet de financer jusqu'à 30 000 € de travaux ; la demande est à effectuer auprès des banques. Les certificats d'économie d'énergie sont des aides données par les fournisseurs d'énergie, qui varient en fonction des travaux envisagés et des ressources du ménage. La demande est à effectuer auprès des obligés (EDF, Total, Leclerc, etc.) avant la signature du devis. Les aides de l'ANAH sont données aux propriétaires qui s'engagent à respecter plusieurs conditions (gain énergétique de 35 %, loyer modéré...). Elles sont à demander auprès d'un opérateur ANAH ou sur le site www.monprojet.anah.gouv.fr. Quant à l'aide « Maprimerenov », le dépôt des dossiers sera ouvert aux propriétaires bailleurs à partir de juillet 2021, mais ces derniers peuvent déjà commencer les travaux, sous réserve d'acceptation de la part de MaPrimeRenov. Plus d'infos sur www.maprimerenov.gouv.fr

L'agence locale de l'énergie et du climat (Heol) vous offre un conseil gratuit et personnalisé pour vos projets de construction, rénovation et économie d'énergie. Plus d'infos sur www.heol-energies.org et les réseaux sociaux.

Bretagne.bzh vous informe :



Vous avez entre 16 et 30 ans ?

La Région vous accompagne vers l'emploi !

Avec **PRÉPA** et **QUALIF**,
bénéficiez d'une formation sur-mesure
pour concrétiser un projet professionnel, accéder
à une formation qualifiante ou apprendre un métier.

Infos sur bretagne.bzh/formation-emploi



Vous cherchez un emploi ?

La Région finance votre formation !

Avec **PRÉPA** et **QUALIF**,
bénéficiez d'une formation sur-mesure
pour apprendre un métier, développer vos compétences
ou valoriser votre expérience professionnelle.

25 000 places disponibles partout en Bretagne.

Infos sur bretagne.bzh/formation-emploi

DIVERS - ANNONCES**ELECTIONS**

Les élections départementales et régionales auront lieu les **20 et 27 juin 2021** à la salle **le Cristal**.

Les jeunes de 18 ans et les nouveaux résidents sont invités à venir vérifier leur inscription en mairie.

En raison de la crise sanitaire, par dérogation, chaque mandataire peut disposer de **deux procurations**.

**RAPPEL**

Le sentier de randonnée du Pont de la Corde à Milinou est interdit aux vélos et VTT.

**Médiathèque de Plouénan**

**HORAIRES
A PARTIR DE MAI 2021**

MARDI : 16H-18H30
MERCREDI : 10H-12H / 16H-18H30
VENDREDI : 16H-18H30
SAMEDI : 10H-12H

TÉLÉPHONE : 02 98 69 51 47

mediatheque.plouenan@gmail.com

INSCRIPTIONS SCOLAIRES

2021-2022



*Visitez l'école
Sur rendez-vous !*

Au vu de la situation sanitaire, chaque famille sera reçue sur un créneau individuel. Pour cela, merci de nous contacter par mail eco29.nd-kerellon.plouenan@enseignement-catholique.bzh

ES ENSEIGNEMENT CATHOLIQUE FROSTÈRE
École, Collège, Lycée
Enseignement Supérieur
**A TOUT MOMENT. TOUJOURS
UNE BONNE RAISON DE S'INSCRIRE !**

63 000 JEUNES
scolarisés et accompagnés dans 280 établissements d'enseignement

Contactez-nous, rencontrons-nous, inscrivez-vous... nous sommes là pour vous !

Rentrée 2021, tous les établissements sur :
www.ec29.org

Ecole Notre Dame de Kerellon - 16 rue de Kerellon 29420 PLOUENAN - 02 98 69 50 51

INSCRIPTION A L'ECOLE SIMONE VEIL

**ECOLE PUBLIQUE
Simone VEIL**

Les inscriptions pour la rentrée 2021 sont ouvertes. Vous pouvez prendre contact avec la directrice, Sandrine HELY, (de préférence le mardi) au 02.98.69.52.27 ou par mail à l'adresse suivante : ec.0292128F@ac-rennes.fr

**JE DONNE MON SANG,
JE SAUVE DES VIES !**

**DON DU SANG COLLECTE 2021 SAINT POL DE LEON**

<http://dondesang.efs.sante.fr/>
(Mercredi et Jeudi) entre 8h30 et 13h30
26 et 27 mai - 28 et 29 juillet -
11 et 12 août - 13 et 14 octobre -
21 et 22 décembre (mardi et mercredi)

AGIR
La plume Numérique

Des retraités bénévoles vous aident à :

- rédiger des courriers personnels ou administratifs
- comprendre des documents officiels
- accomplir des démarches sur internet
- ouvrir un compte Ameli
- faire une demande de retraite
- remplir votre déclaration d'impôts
- etc.

PLOUÉNAN - Médiathèque

**GRATUIT
CONFIDENTIEL
SANS RENDEZ-VOUS**

Le 1^{er} vendredi du mois
de 9 h 30 à 11 h 30
sauf juillet et août

• 5 février • 7 mai • 1^{er} octobre
• 5 mars • 4 juin • 5 novembre
• 2 avril • 3 septembre • 3 décembre

PARTENARIAT



COMMUNE DE
PLOUENAN



Association Générale des Retraités Mutualistes
Action de bénévoles pour la coopération et le développement
www.agirretire.com

AGIR 2011-2021

UN ESSAIM DANS VOTRE JARDIN OU CHEZ VOTRE VOISIN !

APPELEZ-MOI !!!

André BERVAS 06.63.01.86.34

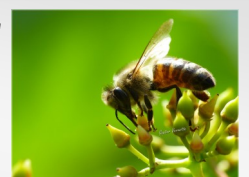
**Recensement national**

obligatoire à 16 ans - Jeunes nés au mois de mai 2005

L'article L.113-1 « Tout français âgé de 16 ans est tenu de se faire recenser ». A la date anniversaire de ses 16 ans tout jeune français doit se faire recenser à la mairie de son domicile avec une pièce d'identité et le livret de famille. La mairie remet une attestation de recensement valable pour les concours ou examens soumis au contrôle de l'autorité publique.

Centre du service national et de la jeunesse de **Brest**
Adresse postale :

**BCRM - Centre du service national de Brest - CC81 - 29240
Brest Cedex 9**

Tél. : 09 70 84 51 51

<http://www.defense.gouv.fr/jdc> - csn-brest.sec.fct@intradef.gouv.fr

Le Centre du service national ne reçoit pas de public

Jours et heures d'accueil téléphonique : **du lundi au jeudi de 09h00 à 12h00 et de 13h30 à 16h30 et le vendredi de 09h00 à 12h00 et de 13h30 à 15h30**

SOUTIEN SCOLAIRE EN LIGNE

100% FINANCÉ PAR VOTRE MAIRIE

UNIQUEMENT AVEC DES ENSEIGNANTS DE L'ÉDUCATION NATIONALE



**Des enseignants disponibles
tous les soirs* en visio
entre 17h et 20h**

*sauf le vendredi



PROF EXPRESS
N°1 du soutien scolaire en ligne

INSCRIVEZ-VOUS EN LIGNE



www.soutienscolaire-plouenan.com



Pour tous renseignements
02 49 62 20 20
du lundi au vendredi de 9h à 17h

**Prochaine parution : juin 2021,
les articles seront à déposer avant le 15 juin 2021**