

Vie municipale

Infos Pratiques

Docteurs

Desjouis - 02 98 69 54 64
Constantin - 07 49 47 47 77

Pharmacie N.D de Kerellon

02 98 69 51 16

Masseur- Kinésithérapeutes

Bodennec - 02 98 29 64 02
De la Rebière de Pouyade
02 98 69 52 40

Diététicienne

Emilie COURMARCEL 06 79 41 91 04

Ostéopathes : 06 62 08 77 67

Aurélie Bars - Lucie CLERC
Doctolib.fr

Massage bien-être

Axelle Meleneac - 06 72 17 53 04

Cabinets infirmiers

Louise Lagathu 02 98 69 54 91
Argouarch-Chapdeleine-Seité-
Le Henaff - 02 98 69 51 82

Cabinet dentaire

L'Higuinien - Lescour- Apprioual
02 98 69 55 06

Pédicure-Podologue D.E.

M. Sourceau - 02 98 69 53 49

Sage-femme

Agathe MADEC - 07 89 25 38 28

Mairie : 02 98 69 51 11

Du lundi au vendredi :
8h30-12h et 13h30-17h

Mission locale

à la Maison des Services les mardis,
mercredis et jeudis de 8h30 à 12h et
de 13h30 à 17h30 - 02 98 29 12 68

Médiathèque

Mardi : 10 h à 12h /16h-à 18h30
Mercredi : 10h-12h/14h à 18h30
Vendredi : 10h-12h et 16h-18h30
Samedi : 10h-15h

Déchetterie communautaire de Ty Korn

Le lundi 13h30 à 17h45
Du mardi au samedi : 8h45 -11h45 et
13h30 - 17h45
Justificatif de domicile obligatoire
02 98 29 82 11

Maison des Services au Public (MSAP)

St Pol de Léon 02 98 69 10 44
Cléder 02 98 69 44 54

Accueil de jour AS Domicile

Plouénan - 02 98 68 10 36

SAUR 02 77 62 40 00

ENEDIS

Service
dépannage
09 72 67 50 29



1er rang de gauche à droite : Michaël VILLENEUVE, 1er adjoint, Véronique LE BOULCH, adjointe, Eric TANGUY, adjoint, Maël SAILLOUR, Maire, Anne MARC, adjointe, Jean Paul YVEN, adjoint, Muriel LE DUFF
2ème rang de gauche à droite : Karine KERNEIS, Dominique MILIN, Josée DEROFF, Sophie DUCRET, Christelle JAOUEN
3ème rang de gauche à droite : Ronan JEZEQUEL, Marie Hélène PETIT, Jean Michel SEVERE, Pascal CHATELAIN, Jean Paul CAER, Maxime COMBOT, Jacques DUGAL, Olivier MONCUS, Florence MARC, Frédéric LE DUFF
Absente de la photo : Olivia POISSON

Conseil municipal du 21 mars 2026, élection du Maire et des adjoints

Maël SAILLOUR, Maire : en charge des finances, communication, ressources humaines
Michaël VILLENEUVE, 1er adjoint : en charge des association, du sport, de la citoyenneté et du patrimoine

Anne MARC, 2ème adjointe : en charge de la cohésion sociale, des aînés, des familles et de la solidarité

Eric TANGUY, 3ème adjoint : en charge du cadre de la vie, de l'environnement, de la sobriété énergétique

Véronique LE BOULCH, 4ème adjointe : en charge des affaires scolaires, de la jeunesse, des associations, de la culture

Jean Paul YVEN, 5ème adjoint : en charge des bâtiments, de la voirie et des réseaux, de la sécurité routière

ASSOCIATION LES JARDINS DE LOPREDEN CROAZ RUZ

ASSEMBLEE GENERALE

L'association « Les jardins de Lopreden Croaz Ruz » a pour objet de :

- ◆ Préserver, restaurer, valoriser et animer le petit patrimoine de Lopreden : les jardins de la fontaine de Saint Brandan, la grotte du Penquer, le calvaire Croaz Ruz et la stèle du Menec, ceci en coopération avec la commune de Plouénan ;
- ◆ Organiser annuellement la fête de la St-Jean dans les jardins de la fontaine de dernier samedi de juin

Le bureau de l'association a le plaisir d'inviter toutes les personnes intéressées à participer à son Assemblée Générale qui aura lieu :

**Le mardi 14 avril 2026 à 19h00
au boulodrome de Plouénan**

Nous reviendrons sur les activités de l'année écoulée, présenterons les projets à venir, élargirons le bureau et partagerons un moment d'échange convivial.

La réunion se clôturera par le verre de l'amitié. Au plaisir de vous y retrouver nombreux !

Le Président A. CAZUC

Librairie éphémère en ligne

livres enfants de 3 à 10 ans

Organisée par l'association de parents d'élèves
de l'école N.D de Kerellon



3€ le livre

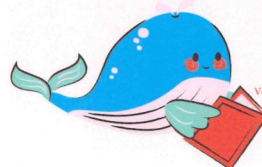

Commandes via hello asso en flashant le QR code.
Retrait des commandes à l'école ND de Kerellon
à Plouénan
le Vendredi 27 mars de 17h30 à 19h30
lors des portes ouvertes.

Vous pourrez même visiter l'école et profiter d'un tea time
proposé par les élèves et l'Apel.
Le retrait sera également possible
le Samedi 9 mai de 10h à 12h.

La plume numérique

Prochaine permanence
le 3 avril 2026

PRENDRE RENDEZ-VOUS EN MAIRIE
02 98 69 51 11

COLLECTE DE SANG

SAINT-POL-DE LEON

De 9h à 13h

Sur rendez-vous, sur le site :

<https://mon-rdv-dondesang.efs.sante.fr>

Mercredi 29 et jeudi 30 avril

Mercredi 9 et jeudi 9 juillet

Mercredi 5 et jeudi 6 août

Mercredi 7 et jeudi 8 octobre

Mercredi 9 et jeudi 10 décembre

Prévoir une pièce d'identité (obligatoire)

Mairie - Etat Civil

Afin de vous accueillir dans les meilleures conditions, n'hésitez pas à prendre rendez-vous pour déposer un dossier de mariage, de pacs, ou de faire une reconnaissance.
02 98 69 51 11

Carte nationale d'identité

Pour toutes demandes de carte nationale d'identité vous devez prendre rendez-vous en ligne en mairie de St Pol de Léon via le site de réservation suivant :

<https://www.rdv360.com/mairie-de-saint-Pol-de-leon>

Tél : 02 98 15 85 00

Autres mairies

PLOUESCAT-BERVEN-PLOUNEVEZ-
LOCHRIST-PLOUVORN

**MISSION LOCALE
Jeunes 16-25 ans**

La mission locale sera présente sur Plouénan à la Mairie les 1er et 3ème jeudis après-midi de chaque mois de 14h à 17h. **du mois - 02 98 15 15 50**

Permanences : 1er et 3ème jeudi

L'Echoppe Solidaire

L'échoppe solidaire passera dans votre commune ! C'est une épicerie solidaire dans laquelle les produits (alimentaires et non-alimentaires) sont à -70 %.

Toutes les personnes du Haut-Léon Communauté sont concernées (sous conditions de ressources).

L'échoppe solidaire est présente tous les premiers mercredis du mois, **dans la Commune de Plouénan de 17h45 à 18h45** à la salle le Cristal.

Stage**BRODERIE SUR FILET NOUÉ**

25 AVRIL 2026
DE 14 À 17 H



MAISON DU
FILET BRODÉ
DE PLOUENAN

PAS DE PRÉ-REQUIS. INSCRIPTIONS OBLIGATOIRES
AVANT LE 20 AVRIL. NOMBRE DE PLACES LIMITÉ.



MATÉRIEL PRÊTÉ
20 EUROS.



ijin.plouenan@yahoo.fr ou tél: 07 67 55 48 71
www.filetbrodeplouenan.fr

MODALITÉS D'ACCÈS AUX DÉCHETTERIES**Haut-Léon Communauté ouvre des permanences d'accompagnement pour faciliter l'obtention du PASS déchetterie**

Dans le cadre de l'évolution des modalités d'accès à ses déchetteries communautaires, Haut-Léon Communauté met en place un dispositif progressif visant à améliorer la gestion des accès, la sécurité et la qualité de service sur ses quatre sites : Kergoal (Cléder), Créach Vilin (Île de Batz), Ruléa (Lanhoumeau) et Ty Korn (Plougoum). Un PASS individuel sous forme de QR Code sera requis d'ici quelques mois pour accéder à ces équipements.

Pour l'obtenir, l'inscription se fait en ligne sur un portail dédié accessible via le site www.hautleoncommunaute.bzh (rubrique *Gestion des déchets > Déchetteries*).

Des permanences sont mises en place pour les usagers qui ne disposent pas d'un accès à un ordinateur ou à Internet :

- France Services Cléder : les lundis et jeudis, de 8h30 à 12h et de 13h30 à 17h
 - France Services Saint-Pol-de-Léon : les mardis et vendredis, de 8h30 à 12h et de 13h30 à 17h
 - Site de Ty Korn (Plougoum) : les mercredis, de 8h30 à 12h et de 13h30 à 17h
- Un justificatif de domicile de moins de 6 mois sera nécessaire pour finaliser la démarche.
- Contact**
Haut-Léon Communauté
Service Gestion des déchets
Ty Korn – 29250 PLOUGOULM
0800.220.574 (appel gratuit)
ambassadeurdechets@hlc.bzh

Permanence secours catholique

Depuis quelques mois une antenne du Secours Catholique-Caritas s'installe à la mairie de Plouénan.

Animée par des bénévoles de l'association, elle accueillera toute personne en précarité. Elle a pour objectif d'être un lieu de rencontre et de soutien matériel.

Prochaine permanence le vendredi 17 avril 2026

Ouverte à tous- Soyez les bienvenus de 9h30 à 11h30 le 3ème vendredi du mois.

Recensement national obligatoire à 16 ans Jeunes nés au mois d'avril 2010

L'article L.113-1 « Tout français âgé de 16 ans est tenu de se faire recenser ». A la date anniversaire de ses 16 ans tout jeune français doit se faire recenser à la mairie de son domicile avec une pièce d'identité et le livret de famille. La mairie remet une attestation de recensement valable pour les concours ou examens soumis au contrôle de l'autorité publique.

Tél. : 09 70 84 51 51

<http://www.defense.gouv.fr/jdc>
csn-brest.sec.fct@intradef.gouv.fr

Ecole Simone Veil

La directrice peut vous accueillir tous les vendredis pour une visite de l'école et/ou une inscription.

Contact : 02 98 69 52 27
ec.0292128f@ac-rennes.fr

" Le prochain Café-papote des Roses aura lieu lundi 20 avril à Plouneour-Brignogan plages. Au choix : groupe de parole de 13h 30 à 15h30 ou atelier "café céramique de 16h à 18h30. Vous êtes un homme ou une femme et souffrez d'un cancer ? Vous êtes un aidant ? Ce temps est pour vous ! C'est gratuit, il faut juste vous inscrire. Renseignements et inscriptions à lesrosesfinisteriennes@gmail.com "

**Commune de Plouénan
ENQUETE PUBLIQUE**

Projet de construction de serres multi-chapelles à Plouénan au lieu-dit Kerivoas par l'EARL du Panier Gourmand/EARL de la Rocade

Une enquête publique sera ouverte le 28 avril 2026 à 9H00 et close le 1er juin 2026 à 17h00 la commune de Plouénan, soit pendant 35 jours calendaires.

Le dossier d'enquête publique sera mis en ligne sur le site internet de la commune www.plouenan.bzh, pendant toute la durée de l'enquête.

Pendant toute la durée de l'enquête, le public pourra également prendre connaissance du dossier sur support papier à la mairie de Plouénan, les lundis, mardis, mercredis, jeudis et vendredis, de 8h30 à 12h et de 13h30 à 17h.

Des informations relatives au projet de construction des serres multi-chapelles sur Plouénan peuvent être demandées auprès de l'EARL Panier Gourmand/EARL de la Rocade

Un commissaire enquêteur tiendra des permanences en mairie de Plouénan aux dates et heures suivantes : **mardi 28 avril de 9 à 12 heure, mercredi 13 mai de 14 à 17 heure, lundi 1er juin de 14 à 17 heure.** Durant ces permanences,

AVRIL
11
Concours de Pétanque/palet
en doublette

PENSEZ À RAMENER VOS PLANCHES

Terrain des sports de Plouénan

10 € la doublette (5 matchs)
À PARTIR DE 10H
Buvette / petite restauration
Panier garnis pour les 3 meilleures équipes

Tous les bénéfices iront à l'association " Un rayon de soleil pour nos petits guerriers "

Inscription souhailée | pour plus d'information: 06.48.39.11.10 ou 06.12.92.59.15

FOIRE À LA PUÉRICULTURE
De 0 à 16ans

PLOUÉNAN

DIMANCHE 12 AVRIL
SALLE LE CRISTAL
9H - 13H

ENTRÉE 1,50€ GRATUIT - DE 12 ANS
CRÊPES ET BUVETTE SUR PLACE

Inscription et renseignements
cdplouenan@gmail.com
06.77.41.73.55 / 06.73.21.39.76

Organisation : comité des fêtes de Plouénan



Jonathan et Stéphanie KERRIEN reprennent l'activité du camping de KERLAUDY désormais celui-ci se nomme : La Pause Atyp'ik. Il est composé de 20 yourtes, 3 cabanes étapes, 1 tente Lodge et 25 emplacements nus.

CAMPING DE KERLAUDY Le camping dispose d'un espace épicerie proposant à la vente les produits de chez ALGOPLUS, des paniers repas seront proposés à leurs clients avec les produits de la CHIKOLODENN, et des paniers petit déjeuner avec le pain de la boulangerie L'atelier du pain à Plouéan.

Également sur place se trouve un espace BAR / Snack proposant boissons et planches apéro.

L'ouverture est prévue au 3/04/2026 et il fermera au 01/11/2026.

Camping Kerlaudy -

La Pause Atyp'ik, 181, Pont de la Corde, 29420 PLOUÉAN

02 98 15 89 35



Médiathèque

Programmation avril 2026

Atelier adultes « Usages des écrans & santé » par l'association Synapses

Jeudi 9 avril - 18H - Durée 2H - Salle Le Cristal - Sur inscription

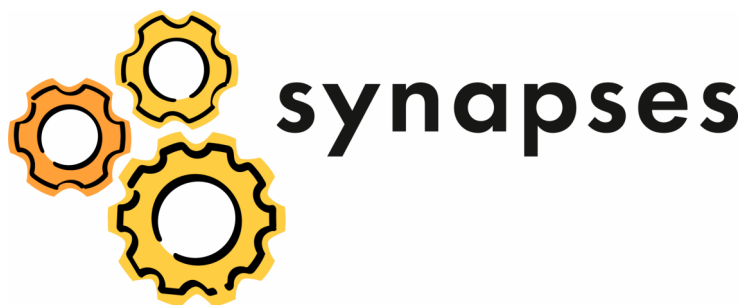

La Bibliothèque départementale propose une journée dédiée à l'éducation aux médias et à l'information.

Deux ateliers à destination des élèves de CM de la commune seront mis en place cette journée.

Encadré par l'association Synapses, basée à Douarnenez, un atelier en fin de journée permettra aux parents et au public de débattre sur le thème des usages des écrans et de leurs effets sur la santé, par le biais d'un questionnaire mouvant.

Enfants, ados, parents, pros, la question des écrans concerne tout le monde. Leur utilisation variée impose de s'interroger sur la place que nous leur accordons dans nos quotidiens.

Séances café tricot et tricot'thé – Mercredi 1er avril – 10H30 - Entrée libre – Tout public – Durée 1h30

Un moment d'échanges autour des travaux d'aiguilles, encadré par Catherine Othon.

Club de lecture – Samedi 4 avril – 13h30 - Durée 1h30

Venez échanger sur vos avis de lectures !

Atelier créatif Enfants - Samedi 11 avril - 10h30 - sur inscription – Durée 1h30

Un atelier créatif autour du thème de la récup' encadré par Mendy rouquet.



Exposition «Un moment d'évasion» - Du vendredi 3 avril au samedi 2 mai

Une dizaine de membres de l'association Les Amis des Arts de Plouzévéde vont exposer leurs travaux de peinture à l'huile et à l'acrylique. Des planches photos seront visibles toute la période de l'exposition afin de découvrir les secrets de fabrication de ces œuvres.

Présentation des œuvres : Les tableaux exposés seront présentés par quelques élèves et leur professeure Anne Sophie Hocquez. Samedi 25 avril - 10h30 - Durée 1h

Chouette des Histoires sur l'art – Mercredi 15 avril – 10h30 – Dès 3 ans – Entrée libre

Enfants et plus grands, vous êtes invités à écouter des histoires qui parlent d'art. Les couleurs s'invitent, les pinceaux sont de sortie, pour notre plus grand plaisir !

Séance lecture aux tout-petits, en famille – samedi 18 avril – de 10h30 à 11h15 – Sur inscription

Des lectures adaptées aux 0-3 ans, découverte de comptines et manipulation d'instruments de musique sur le thème de l'art et des couleurs.



**Prochaine parution : avril 2026
Les articles seront à déposer
avant le 15 avril 2026**

Pôle animation



Au pôle animation, les mercredis sont actuellement placés sous le signe des « mots qui font grandir ». Au programme : des jeux autour des mots, des défis rigolos, du bricolage, des discussions et petites expériences pour découvrir que les mots ont du sens... et du pouvoir.

Un mot peut encourager, rassurer, expliquer, rassembler ou parfois blesser. Apprendre à les choisir, c'est déjà grandir !

À travers des activités ludiques, les enfants explorent le rôle des mots dans les émotions, les relations et la citoyenneté : écouter, s'exprimer, respecter la parole de l'autre... tout un art !

Un thème vivant et amusant pour jouer avec le langage et devenir des champions des mots bien utilisés.



Accueil de jour : jeux partagés

Quand les générations jouent ensemble :

Rires, défis et bonne humeur au pôle enfance jeunesse ! Les enfants et les usagers de l'accueil de jour se sont retrouvés autour d'une matinée 100% jeu. Une rencontre pleine d'énergie où les générations se mélangent naturellement. Preuve que le jeu n'a pas d'âge et qu'il crée toujours de beaux moments de complicité !



Pôle animation : intervention dans les écoles

Les dangers domestiques : Le pôle animation de Plouénan propose aux classes de l'école de Kerellon, le jeudi 2 avril, une animation dédiée à la prévention des dangers domestiques, adaptée de la maternelle au primaire. À travers des mises en situation et des activités ludiques, les élèves seront sensibilisés aux principaux risques du quotidien : brûlures, coupures, chutes, noyades, intoxications et asphyxie. Un temps éducatif essentiel pour apprendre à repérer les dangers à la maison et adopter les bons réflexes dès le plus jeune âge.



Dispositif jeunesse : l'anim ados pour les 10-14 ans

Ouvert pendant les vacances et destiné aux jeunes de 10 à 14 ans, l'anim Ados est un dispositif qui propose des activités durant les vacances scolaires.

Objectif : permettre aux jeunes de se retrouver, de s'amuser autour d'activités (autres que les écrans) et de partager des moments forts ensemble.

Le programme comprend du sport, des grands jeux, des ateliers nature ou bricolage, une veillée par semaine et des sorties.

En février, 22 jeunes ont participé à ce programme : une sortie karting pleine d'adrénaline, une séance d'escalade qui a permis à chacun de se dépasser et de relever de nouveaux défis.

Prochain Rendez-vous : les vacances d'avril !

CAMP ÉTÉ : 7-9 ans

Les inscriptions seront ouvertes à partir du lundi 2 mars sur christelle.nea@epal.asso.fr

12 places—175€

Pour réduire le coût, une opération d'autofinancement sera organisée (vente de pizzas)



Dispositif familles :



Ouvert pendant toutes les vacances de février. Programme disponible sur plouenan.bzh I Inscriptions via le portail familles
Infos : 06 66 07 09 79
plouenan@epal.asso.fr